

CROSS CUTTING KECAMATAN WELERI TAHUN 2022

**Arah Kebijakan :**  
**"Kendal Recovery"**  
 Pemulihan ekonomi berbasis pengembangan potensi unggulan daerah dan sumberdaya alam di dukung dengan penguatan layanan kesehatan dan infrastruktur pendukung yang optimal

**Sasaran :**  
 Meningkatkan kualitas pelayanan publik

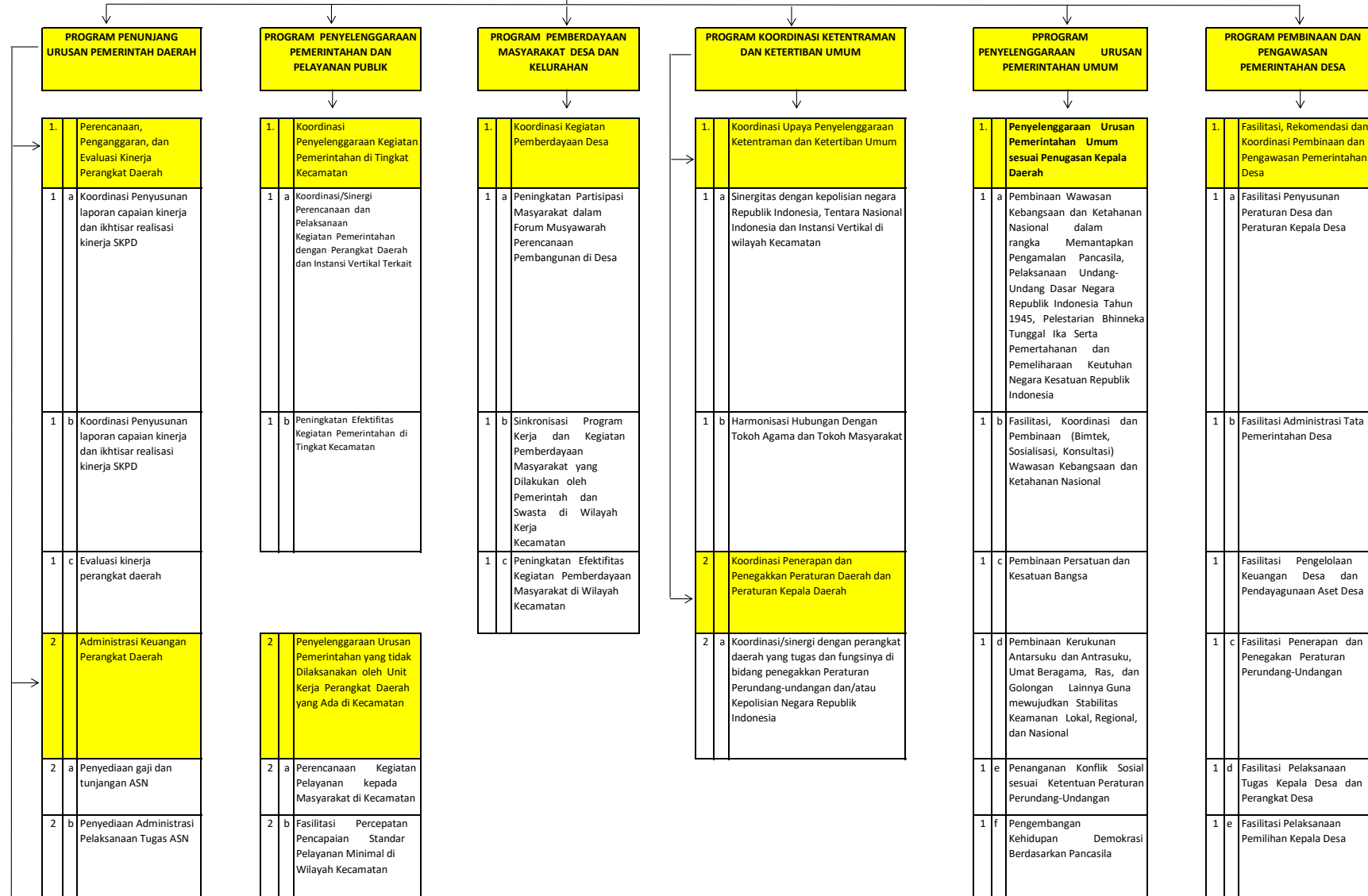

2	c	Koordinasi dan Penusunan Laporan Keuangan Akhir Tahun SKPD
---	---	--

2	c	Peningkatan Efektifitas Pelaksanaan Pelayanan kepada Masyarakat di Wilayah Kecamatan
---	---	--

3		<b>Administrasi Kepegawaian Perangkat Daerah</b>
3	a	Pengadaan pakaian dinas beserta atribut kelengkapannya

3		<b>Koordinasi Pemeliharaan Prasarana dan Sarana Pelayanan Umum</b>
3	a	Koordinasi/Sinergi dengan Perangkat Daerah dan/atau Instansi Vertikal yang terkait dalam Pemeliharaan Sarana dan Prasarana Pelayanan Umum
3	b	Pelaksanaan Pemeliharaan Prasarana dan Fasilitas Pelayanan Umum yang Melibatkan Pihak Swasta

4		<b>Administrasi Umum Perangkat Daerah</b>
4	a	Penyediaan komponen instalasi listrik /penerangan bangunan kantor
4	b	Penyediaan peralatan dan perlengkapan kantor
4	c	Penyediaan peralatan Rumah Tangga
4	d	Penyediaan bahan logistik
4	e	Penyediaan barang cetakan dan Pengadaan
4	f	Penyediaan bahan bacaan dan peraturan perundang-undangan
4	g	Penyelenggaraan rapat koordinasi dan konsultasi SKPD

4		<b>Pelaksanaan Urusan Pemerintahan yang Dilimpahkan kepada Camat</b>
4	a	Pelaksanaan Urusan Pemerintahan yang terkait dengan Pelayanan Perizinan Non Usaha
4	b	Pelaksanaan Urusan Pemerintahan yang terkait dengan Nonperizinan
4	c	Pelaksanaan Urusan Pemerintahan yang terkait dengan Kewenangan Lain yang Dilimpahkan

5		<b>Pengadaan Barang Milik Daerah Penunjang Urusan Pemda</b>
5	a	Pengadaan Kendaraan Perorangan Dinas atau Kendaraan Dinas Jabatan
5	b	Pengadaan Kendaraan Dinas Operasional atau Lapangan
5	c	Pengadaan Alat Besar
5	d	Pengadaan Alat Angkutan Darat Tak Bermotor
5	e	Pengadaan Mebel
5	f	Pengadaan Peralatan dan Mesin Lainnya
5	g	Pengadaan Aset Tetap Lainnya

1		Pelaksanaan Semua Urusan Pemerintahan yang Bukan Merupakan Kewenangan Daerah dan Tidak Dilaksanakan oleh Masyarakat
1		Pelaksanaan Tugas Forum Koordinasi Pimpinan di Kecamatan

1	f	Fasilitasi Pelaksanaan Tugas dan Fungsi Badan Permusyawaratan Desa
1	g	Rekomendasi Pengangkatan dan Pemberhentian Perangkat Desa
1	h	Fasilitasi Sinkronisasi Perencanaan Pembangunan Daerah dengan Pembangunan Desa
1	i	Fasilitasi Penetapan Lokasi Pembangunan Kawasan Perdesaan
1	j	Fasilitasi Penyelenggaraan Ketenteraman dan Ketertiban Umum
1	k	Fasilitasi Pelaksanaan Tugas, Fungsi, dan Kewajiban Lembaga Masyarakat
1	l	Fasilitasi Penyusunan Perencanaan Pembangunan Partisipatif
1	m	Fasilitasi Kerja Sama Antar desa dan Kerja Sama Desa Dengan Pihak Ketiga
1	n	Fasilitasi Penataan, Pemanfaatan, dan Pendayagunaan Ruang Desa Serta Penetapan dan Penegasan Batas Desa
1	o	Fasilitasi Penyusunan Program dan Pelaksanaan Pemberdayaan Masyarakat Desa
1	p	Koordinasi Pendampingan Desa di Wilayahnya
1	q	Koordinasi Pelaksanaan Pembangunan Kawasan Perdesaan di Wilayah Kecamatan

5	h	Pengadaan Aset Tak Berwujud
5	i	Pengadaan Gedung Kantor atau Bangunan Lainnya
5	j	Pengadaan Sarana dan Prasarana Gedung Kantor atau Bangunan Lainnya
5	k	Pengadaan Sarana dan Prasarana Pendukung Gedung Kantor atau Bangunan Lainnya

6		Penyediaan Jasa Penunjang Urusan Pemerintahan Daerah
---	--	--

5	a	Penyediaan Jasa Surat Menyurat
5	b	Penyediaan Jasa Komunikasi, Sumber Daya Air dan Listrik
5	c	Penyediaan Jasa Peralatan dan Perlengkapan Kantor
5	d	Penyediaan Jasa Pelayanan Umum Kantor

6		Pemeliharaan barang milik daerah penunjang urusan pemerintahan daerah
---	--	---

6	a	Penyediaan jasa Pemeliharaan, Biaya Pemeliharaan dan Pajak Dinas Kendaraan Dinas atau Kendaraan Dinas Jabatan
6	b	Penyediaan Jasa Pemeliharaan, Biaya Pemeliharaan dan Pajak dan Pajak Perizinan Kendaraan Perorangan Dinas atau Lapangan
6	c	Penyediaan Jasa Pemeliharaan, Biaya Pemeliharaan dan Perizinan Alat Besar
6	d	Penyediaan Jasa Pemeliharaan, Biaya Pemeliharaan dan Perizinan Alat Angkutan Darat Tak Bermotor
6	e	Pemeliharaan Mebel
6	f	Pemeliharaan Peralatan dan Mesin Lainnya
6	g	Pemeliharaan Aset Tetap Lainnya
6	h	Pemeliharaan Aset Tak Berwujud
6	i	Pemeliharaan/Rehabilitasi Gedung Kantor dan Bangunan Lainnya
6	j	Pemeliharaan/Rehabilitasi Sarana dan Prasarana Gedung Kantor atau Bangunan Lainnya
6	k	Pemeliharaan/Rehabilitasi Sarana dan Prasarana Pendukung Gedung Kantor atau Bangunan Lainnya
6	l	Pemeliharaan/Rehabilitasi Tanah