

POHON KINERJA TAHUN 2021-2026 KECAMATAN WELERI

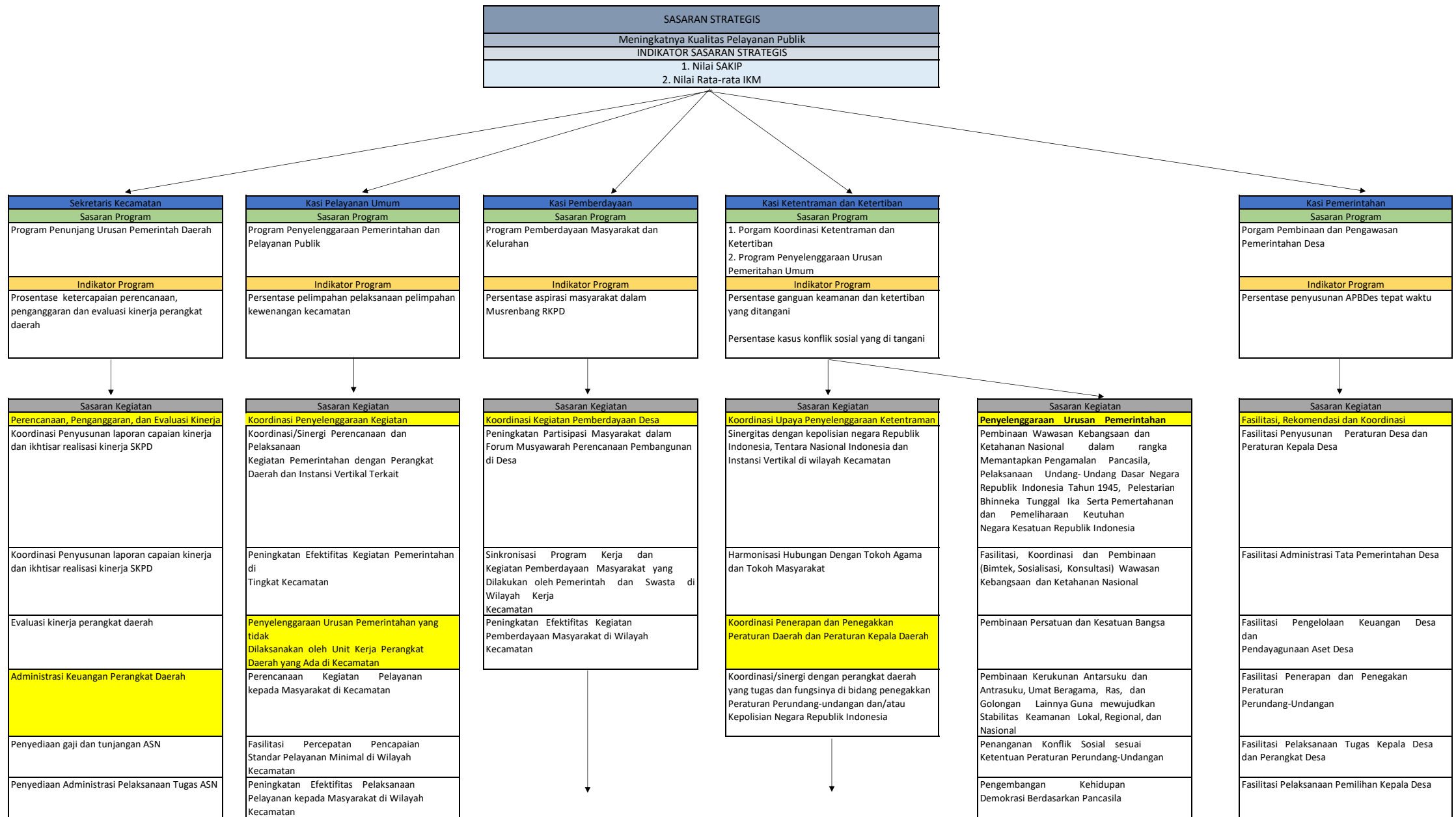

Koordinasi dan Penyusunan Laporan Keuangan Akhir Tahun SKPD
Administrasi Kepegawaian Perangkat Daerah
Pengadaan pakaian dinas beserta atribut kelengkapannya
Administrasi Umum Perangkat Daerah
Penyediaan komponen instalasi listrik /penerangan bangunan kantor
Penyediaan peralatan dan perlengkapan kantor
Penyediaan peralatan Rumah Tangga
Penyediaan bahan logistik
Penyediaan barang cetakan dan Penggandaan
Penyediaan bahan bacaan dan peraturan perundang-undangan
Penyelenggaraan rapat koordinasi dan konsultasi SKPD
Pengadaan Barang Milik Daerah Penunjang Urusan Pemda
Pengadaan Kendaraan Perorangan Dinas atau Kendaraan Dinas Jabatan
Pengadaan Kendaraan Dinas Operasional atau Lapangan
Pengadaan Alat Besar
Pengadaan Alat Angkutan Darat Tak Bermotor
Pengadaan Mebel
Pengadaan Peralatan dan Mesin Lainnya
Pengadaan Aset Tetap Lainnya
Pengadaan Aset Tak Berwujud

Koordinasi Pemeliharaan Prasarana dan Sarana Pelayanan Umum
Koordinasi/Sinergi dengan Perangkat Daerah dan/atau Instansi Vertikal yang terkait dalam Pemeliharaan Sarana dan Prasarana Pelayanan Umum
Pelaksanaan Pemeliharaan Prasarana dan Fasilitas Pelayanan Umum yang Melibatkan Pihak Swasta
Pelaksanaan Urusan Pemerintahan yang Dilimpahkan kepada Camat
Pelaksanaan Urusan Pemerintahan yang terkait dengan Pelayanan Perizinan Non Usaha
Pelaksanaan Urusan Pemerintahan yang terkait dengan Nonperizinan
Pelaksanaan Urusan Pemerintahan yang terkait dengan Kewenangan Lain yang Dilimpahkan
↓
Indikator Kegiatan
Jumlah Laporan Koordinasi/Sinergi Perencanaan dan Pelaksanaan Kegiatan Pemerintahan dengan Perangkat Daerah dan Instansi Vertikal Terkait
Jumlah Dokumen Peningkatan Efektifitas Kegiatan Pemerintahan di Tingkat Kecamatan
Jumlah Dokumen Perencanaan Kegiatan Pelayanan kepada Masyarakat di Kecamatan
Jumlah Laporan Fasilitasi Percepatan Pencapaian Standar Pelayanan Minimal di Wilayah Kecamatan
Jumlah Laporan Peningkatan Efektifitas
Jumlah Dokumen Koordinasi/Sinergi dengan Jumlah Prasarana dan
Jumlah Dokumen Non Perizinan Usaha yang
Jumlah Laporan Non Perizinan pada Urusan
Jumlah Laporan Pelaksanaan Kewenangan Lain

Indikator Kegiatan
Jumlah Lembaga Masyarakat yang Berpartisipasi dalam Forum Musyawarah Perencanaan Pembangunan di Desa
Jumlah Dokumen Sinkronisasi Program Kerja dan Kegiatan Pemberdayaan Masyarakat yang Dilakukan oleh Pemerintah dan Swasta di Wilayah Kerja Kecamatan
Jumlah Laporan Peningkatan Efektifitas Kegiatan Pemberdayaan Masyarakat di Wilayah Kecamatan

Indikator Kegiatan
Jumlah Laporan Hasil Sinergitas dengan Kepolisian Negara Republik Indonesia, Tentara Nasional Indonesia dan Instansi Vertikal di Wilayah Kecamatan
Jumlah Laporan Pelaksanaan Harmonisasi Hubungan Dengan Tokoh Agama dan Tokoh Masyarakat
Jumlah Laporan Koordinasi/Sinergi Dengan Perangkat Daerah yang Tugas dan Fungsinya di Bidang Penegakan Peraturan Perundang-Undangan dan/atau Kepolisian Negara Republik Indonesia

Pelaksanaan Semua Urusan Pemerintahan yang Bukan Merupakan Kewenangan Daerah dan Tidak Dilaksanakan oleh Instansi Vertikal
Pelaksanaan Tugas Forum Koordinasi Pimpinan di Kecamatan
↓
Indikator Kegiatan
Jumlah Orang yang Mengikuti Fasilitasi, Koordinasi dan Pembinaan (Bimtek, Sosialisasi, Konsultasi) Wawasan Kebangsaan dan Ketahanan Nasional
Jumlah Orang yang Mengikuti Pembinaan Persatuan dan Kesatuan Bangsa
Jumlah Orang yang Mengikuti Pembinaan Kerukunan Antarsuku dan Intrasuku, Umat Beragama, Ras, dan Golongan Lainnya Guna mewujudkan Stabilitas Keamanan Lokal, Regional, dan Nasional
Jumlah Laporan Konflik yang Ditangani Sesuai Ketentuan Peraturan Perundang-Undangan
Jumlah Lembaga Masyarakat yang Dikembangkan dalam Kehidupan Demokrasi Berdasarkan Pancasila
Jumlah Dokumen Semua Urusan Pemerintahan yang Bukan Merupakan Kewenangan Daerah dan Tidak Dilaksanakan oleh Instansi Vertikal
Jumlah Dokumen Forum Koordinasi Pimpinan di Kecamatan

Fasilitasi Pelaksanaan Tugas dan Fungsi Badan Permusyawaratan Desa
Rekomendasi Pengangkatan dan Pemberhentian Perangkat Desa
Fasilitasi Sinkronisasi Perencanaan Pembangunan Daerah dengan Pembangunan Desa
Fasilitasi Penetapan Lokasi Pembangunan Kawasan Perdesaan
Fasilitasi Penyelenggaraan Ketenteraman dan Ketertiban Umum
Fasilitasi Pelaksanaan Tugas, Fungsi, dan Kewajiban Lembaga Kemasyarakatan
Fasilitasi Penyusunan Perencanaan Pembangunan Partisipatif
Fasilitasi Kerja Sama Antardesa dan Kerja Sama Desa Dengan Pihak Ketiga
Fasilitasi Penataan, Pemanfaatan, dan Pendayagunaan Ruang Desa Serta Penetapan dan Penegasan Batas Desa
Fasilitasi Penyusunan Program dan Pelaksanaan Pemberdayaan Masyarakat Desa
Koordinasi Pendampingan Desa di Wilayahnya
Koordinasi Pelaksanaan Pembangunan Kawasan Perdesaan di Wilayah Kecamatan

Indikator Kegiatan
Jumlah Dokumen yang Difasilitasi dalam rangka
Jumlah Dokumen yang Difasilitasi dalam rangka
Jumlah Dokumen yang Difasilitasi dalam rangka
Jumlah Laporan Fasilitasi dalam rangka
Jumlah Dokumen Fasilitasi dalam rangka

Pengadaan Gedung Kantor atau Bangunan
Pengadaan Sarana dan Prasarana Gedung Kantor atau Bangunan Lainnya
Pengadaan Sarana dan Prasarana Pendukung Gedung Kantor atau Bangunan Lainnya
Penyediaan Jasa Penunjang Urusan
Penyediaan Jasa Surat Menyurat
Penyediaan Jasa Komunikasi, Sumber Daya Air dan Listrik
Penyediaan Jasa Peralatan dan Perlengkapan Kantor
Penyediaan Jasa Pelayanan Umum Kantor
Pemeliharaan barang milik daerah penunjang
Penyediaan jasa Pemeliharaan, Biaya Pemeliharaan dan Pajak Dinas Kendaraan Dinas atau Kendaraan Dinas Jabatan
Penyediaan Jasa Pemeliharaan, Biaya Pemeliharaan dan Pajak dan Pajak Perizinan Kendaraan Perorangan Dinas atau Lapangan
Penyediaan Jasa Pemeliharaan, Biaya Pemeliharaan dan Perizinan Alat Besar
Penyediaan Jasa Pemeliharaan, Biaya Pemeliharaan dan Perizinan Alat Angkutan Darat Tak Bermotor
Pemeliharaan Mebel
Pemeliharaan Peralatan dan Mesin Lainnya
Pemeliharaan Aset Tetap Lainnya
Pemeliharaan Aset Tak Berwujud
Pemeliharaan/Rehabilitasi Gedung Kantor dan Bangunan lainnya
Pemeliharaan/Rehabilitasi Sarana dan Prasarana Gedung Kantor atau Bangunan Lainnya
Pemeliharaan/Rehabilitasi Sarana dan Prasarana Pendukung Gedung Kantor atau Bangunan Lainnya
Pemeliharaan/Rehabilitasi Tanah



Indikator Kegiatan
Jumlah dokumen perencanaan perangkat daerah
Jumlah laporan capaian kinerja dan ikhtisar
Jumlah Laporan Evaluasi Kinerja Perangkat
Jumlah Orang yang Menerima Gaji dan
Jumlah Dokumen Penyediaan Administrasi
Jumlah Laporan Keuangan Akhir Tahun SKPD dan
Jumlah Paket Pakaian Dinas Beserta Atribut
Jumlah Paket Komponen Instalasi
Jumlah Paket Peralatan dan Perlengkapan
Jumlah Paket Peralatan Rumah Tangga yang
Jumlah Paket Bahan Logistik yang Disedikan
Jumlah Paket Barang Cetak dan Penggandaan
Jumlah Dokumen Bahan Bacaan dan Peraturan
Jumlah Laporan Penyelenggaraan Rapat
Jumlah Dokumen Penatausahaan Arsip Dinamis
Jumlah Unit Kendaraan Perorangan Dinas atau
Jumlah Unit Kendaraan Dinas Operasional atau
Jumlah Unit Alat Besar yang Disediakan

Jumlah Dokumen Fasilitasi dalam rangka
Jumlah Dokumen Fasilitasi dalam rangka Pelaksanaan Tugas dan Fungsi Badan Permusyawaratan Desa
Jumlah Dokumen Rekomendasi Pengangkatan dan Pemberhentian Perangkat Desa
Jumlah Dokumen Sinkronisasi Perencanaan
Jumlah Dokumen Fasilitasi Lokasi
Jumlah Dokumen Fasilitasi dalam rangka Penyelenggaraan Ketenteraman dan Ketertiban Umum
Jumlah Dokumen Fasilitasi dalam rangka Pelaksanaan Tugas, Fungsi, dan Kewajiban Lembaga Kemasyarakatan
Jumlah Dokumen Fasilitasi dalam rangka
Jumlah Dokumen Fasilitasi dalam rangka Kerja Penataan, Pemanfaatan, dan Pendayagunaan Ruang Desa Serta Penetapan dan Penegasan Batas Desa
Jumlah Dokumen Fasilitasi dalam rangka Penyusunan Program dan Pelaksanaan Pemberdayaan Masyarakat Desa
Jumlah Laporan Hasil Koordinasi Pendampingan Desa di Wilayahnya
Jumlah Laporan Hasil Koordinasi Pelaksanaan Pembangunan Kawasan Perdesaan di Wilayah Kecamatan

Jumlah Unit Alat Angkutan Darat Tak Bermotor
Jumlah Paket Mebel yang Disediakan
Jumlah Unit Peralatan dan Mesin Lainnya yang
Jumlah Unit Aset Tetap Lainnya yang Disediakan
Jumlah Unit Aset Tak Berwujud yang Disediakan
Jumlah Unit Gedung Kantor dan Bangunan
Jumlah Unit Sarana dan Prasarana Gedung
Jumlah Unit Sarana dan Prasarana Pendukung
Jumlah Laporan Penyediaan Jasa Surat Menyurat
Jumlah Laporan Penyediaan Jasa Komunikasi,
Jumlah Laporan Penyediaan Jasa Peralatan dan
Jumlah Laporan Penyediaan Jasa Pelayanan
Jumlah Kendaraan Perorangan Dinas atau
Jumlah Kendaraan Dinas Operasional atau
Jumlah Alat Besar yang Dipeliharaan dan
Jumlah Alat Angkutan Darat Tak Bermotor Tak
Jumlah Mebel yang Dipelihara
Jumlah Peralatan dan Mesin Lainnya yang
Jumlah Aset Tetap Lainnya yang Dipelihara
Jumlah Aset Tak Berwujud yang Dipelihara
Jumlah Gedung Kantor dan Bangunan lainnya
Jumlah Sarana dan Prasarana Gedung Kantor
Jumlah Sarana dan Prasarana Pendukung
Luas Tanah yang Dilakukan